



**PIANO OPERATIVO**  
L.R. 10 novembre 2014, n. 65

Sindaco  
Luigi Vagagnoli  
Assessore all'Urbanistica  
Franco Capocchi  
Responsabile del procedimento  
Laura Frosini  
Garante dell'informazione e della partecipazione  
Federico Lorenzoni  
Progetto e procedura di VAS  
Fabrizio Milesi  
Collaborazione al progetto  
Tommaso Di Pietro  
Geologia  
Andrea Caporali - Geosol S.r.l.

**DISCIPLINA DEL TERRITORIO RURALE**

Novembre 2021 - scala 1:10.000

**DISCIPLINA PER LA GESTIONE DEGLI INSEDIAMENTI ESISTENTI**

- Zone a prevalente naturalità (art. 32)
- Zone a prevalente funzione agricola**
- Aree produttive agricole (art. 33)
- Ambiti agropastorali prevalentemente inutilizzati (art. 34)
- Aree destinate all'attività florovivaistica (art. 35)
- Inseidiamenti del territorio rurale (artt. da 36 a 41)**
- Nuclei rurali a destinazione prevalentemente residenziale
- Inseidiamenti isolati in ambito periurbano
- Inseidiamenti sparsi
- Inseidiamenti con funzioni specialistiche
- Aree per attrezzature o servizi impiantistici
- Ambiti di pertinenza degli insediamenti**
- Aree di pertinenza paesistica del Centro storico (art. 42)
- Aree di pertinenza degli insediamenti (art. 43)
- Aree di riqualificazione paesistica e ambientale (art. 44)
- Sistema della geotermia (art.45)**
- Aree occupate da attrezzature e impianti
- Area logistica
- Parcheggio di progetto
- Tubazioni esistenti
- Tubazioni di progetto
- Viabilità pubblica (art. 65)

**DISCIPLINA DELLE TRASFORMAZIONI DEGLI ASSETTI INSEDIATIVI, INFRASTRUTTURALI ED EDILIZI DEL TERRITORIO**

- CP Interventi soggetti a copianificazione (artt. 68 e 69)
- AP Interventi di trasformazione di iniziativa pubblica nel Territorio rurale (art. 70)
- RU Previsioni con funzioni non agricole nel Territorio rurale (art. 75)
- Interventi disciplinati da atti di governo sovracomunali (art. 76)
- CV Interventi disciplinati da varianti al PRG approvate (art. 77)
- Territorio urbanizzato
- Confine comunale

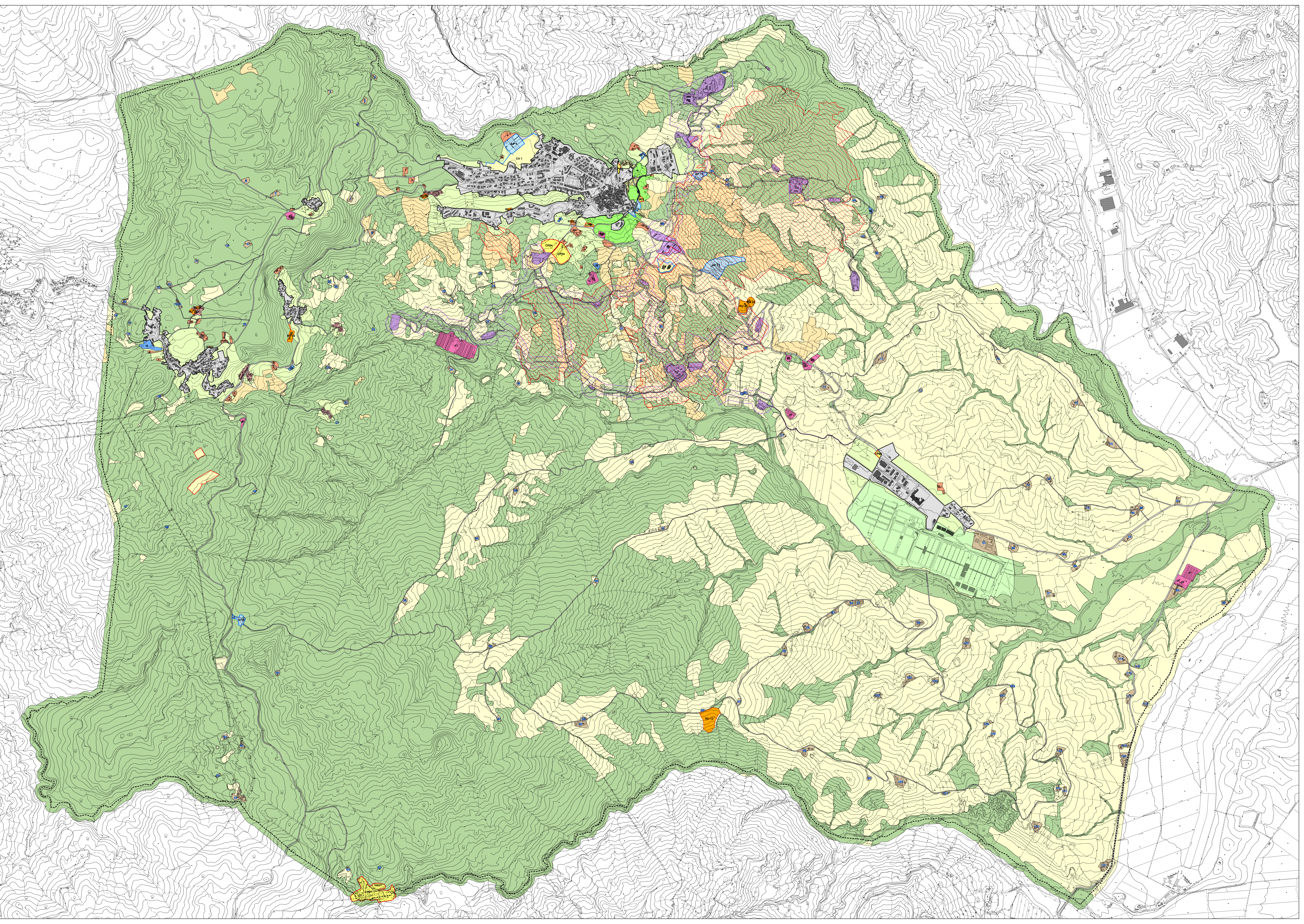

PO 1 LEGENDA