

COMUNE DI PIANCASTAGNAIO (SIENA)

Arch. Alessandra Giglioli - Vicolo del Casale n. 14 - Piancastagnano (SI) - Tel. 0577757244

PROGETTO DI VARIANTE URBANISTICA  
(al sensi dell'art. 35 L.R. 65/2014) CON  
COMPLETAMENTO DELL'EDIFICIO SITO  
IN VIA G. ROSSA ANGOLO S.P. 18 DEL  
M. AMIATA A PIANCASTAGNAIO (SI)

PROPRIETA':  
Ditta Arte e Pelle  
di Brogi Virgilio

TECNICO:  
Arch. Alessandra Giglioli

SCALA 1:200

DATA: Giugno 2021  
AGGIORN. Ottobre 2021

STATO AUTORIZZATO - PIANTE - riferito a  
- Accertam. Conformità DIA n. 1154 del 02.08.2008  
- Accertam. Conformità DIA n. 5271 del 09.04.2011  
- SGA del 13.11.2019 prot. 12374

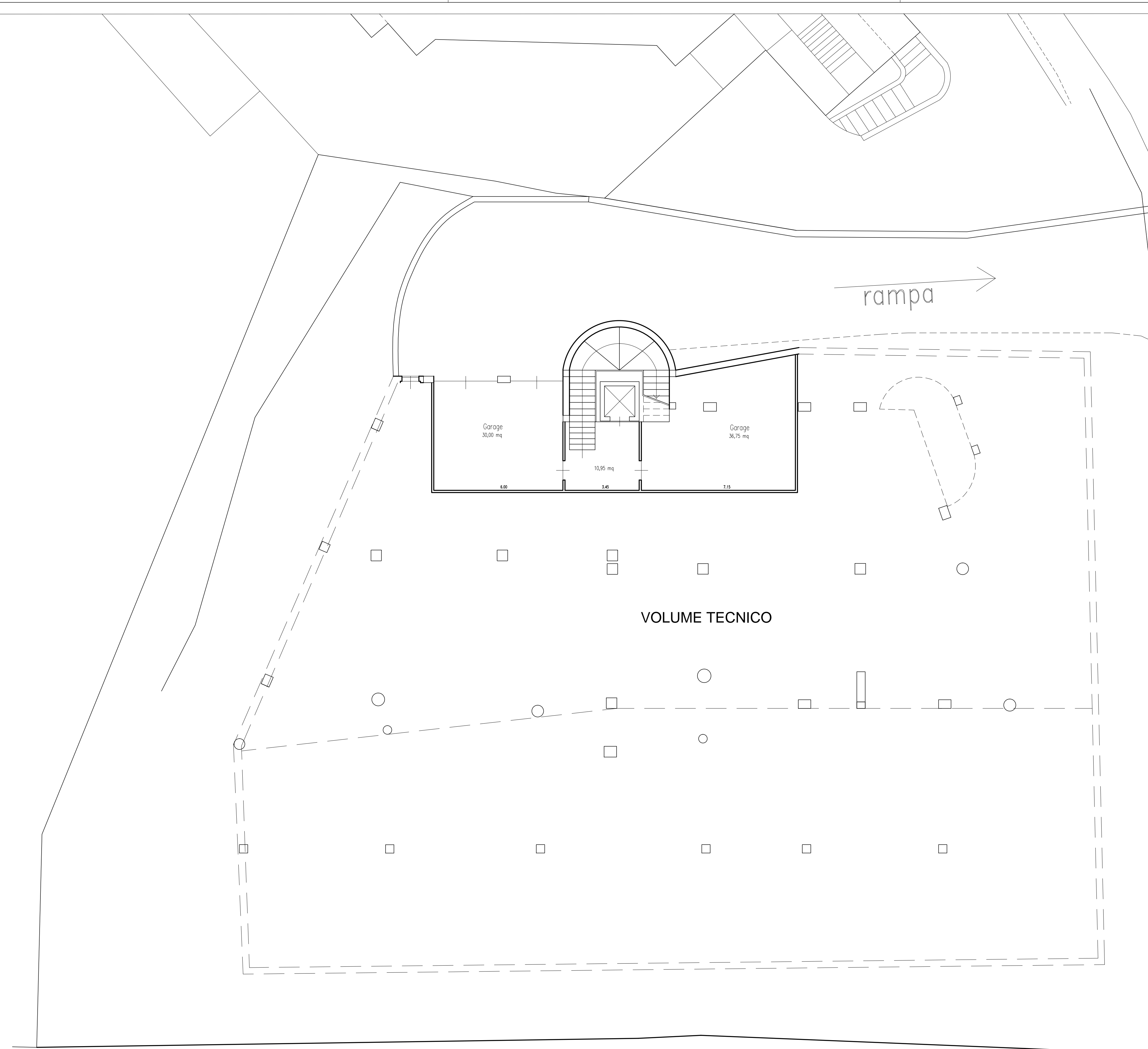

PIANTA PIANO INTERRATO

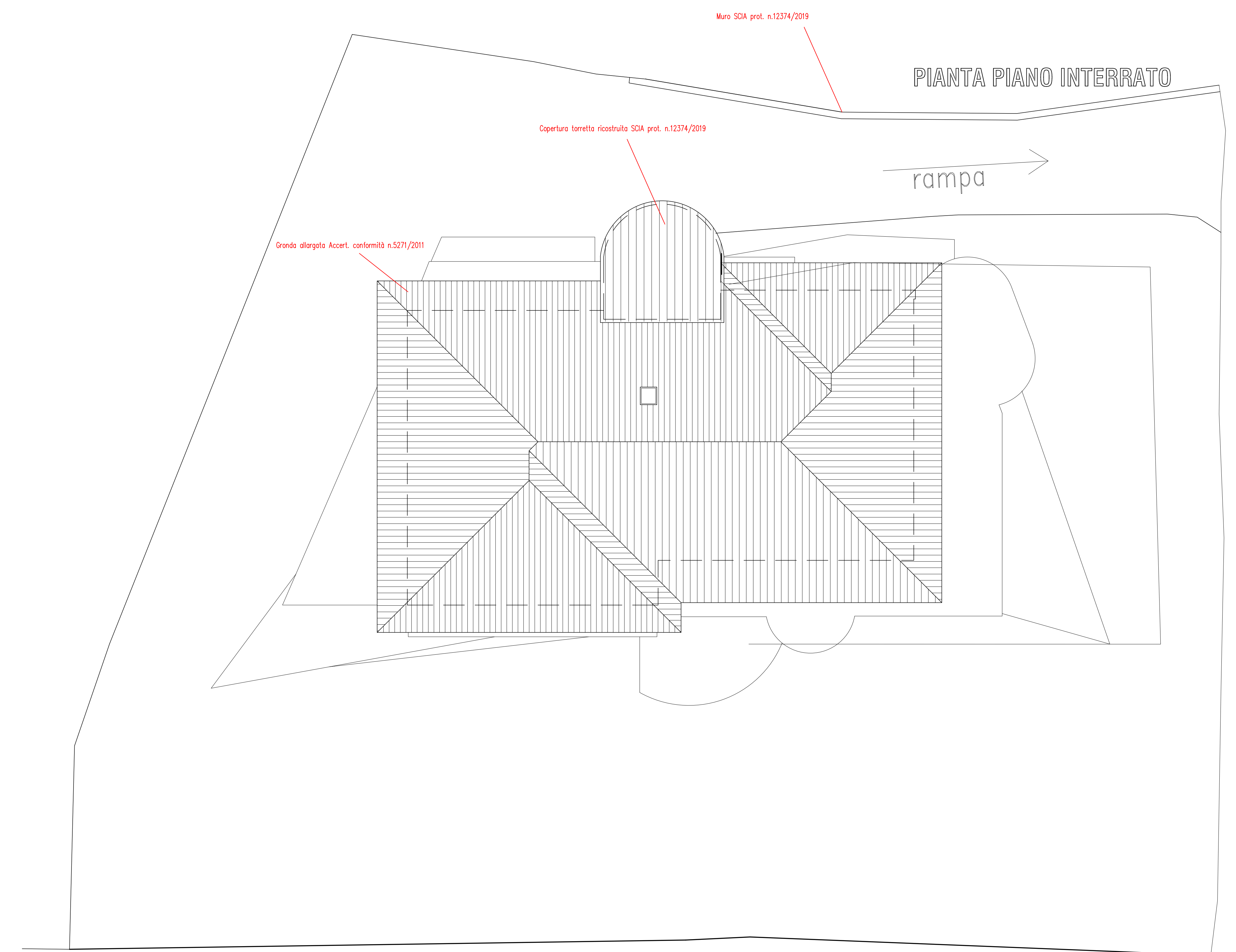

PIANTA PIANO TERRA

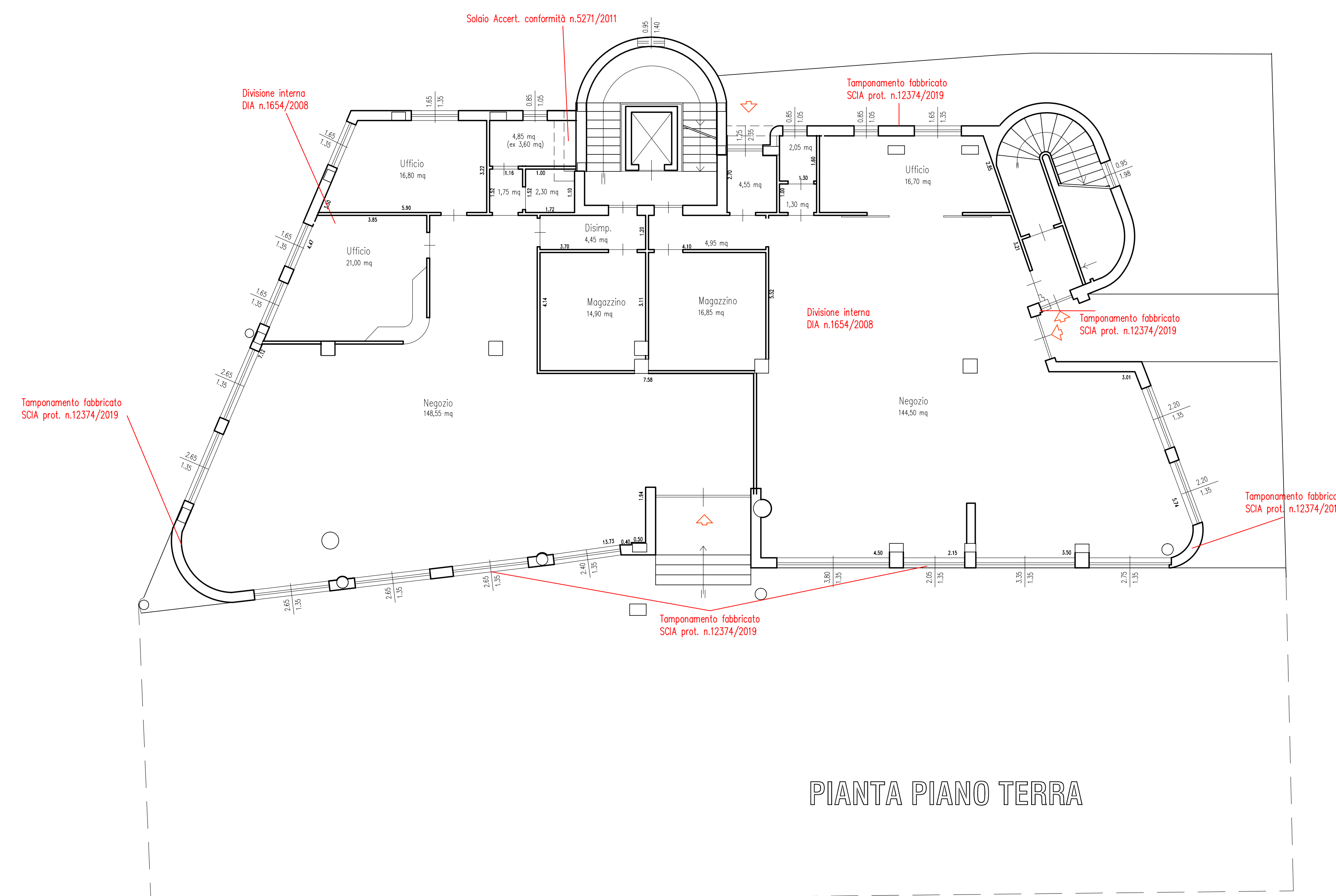

PIANTA PIANO TERRA

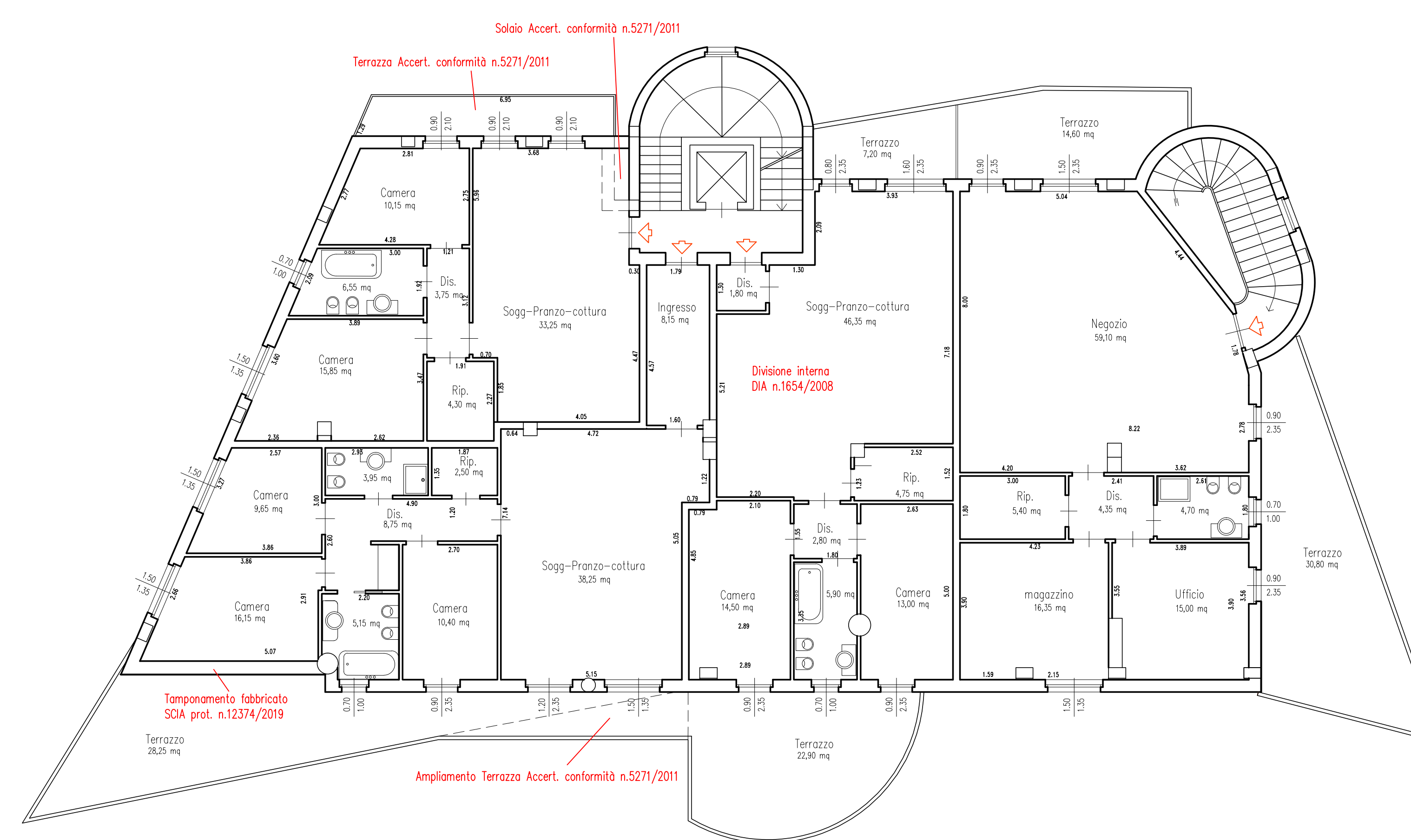

PIANTA PIANO PRIMO

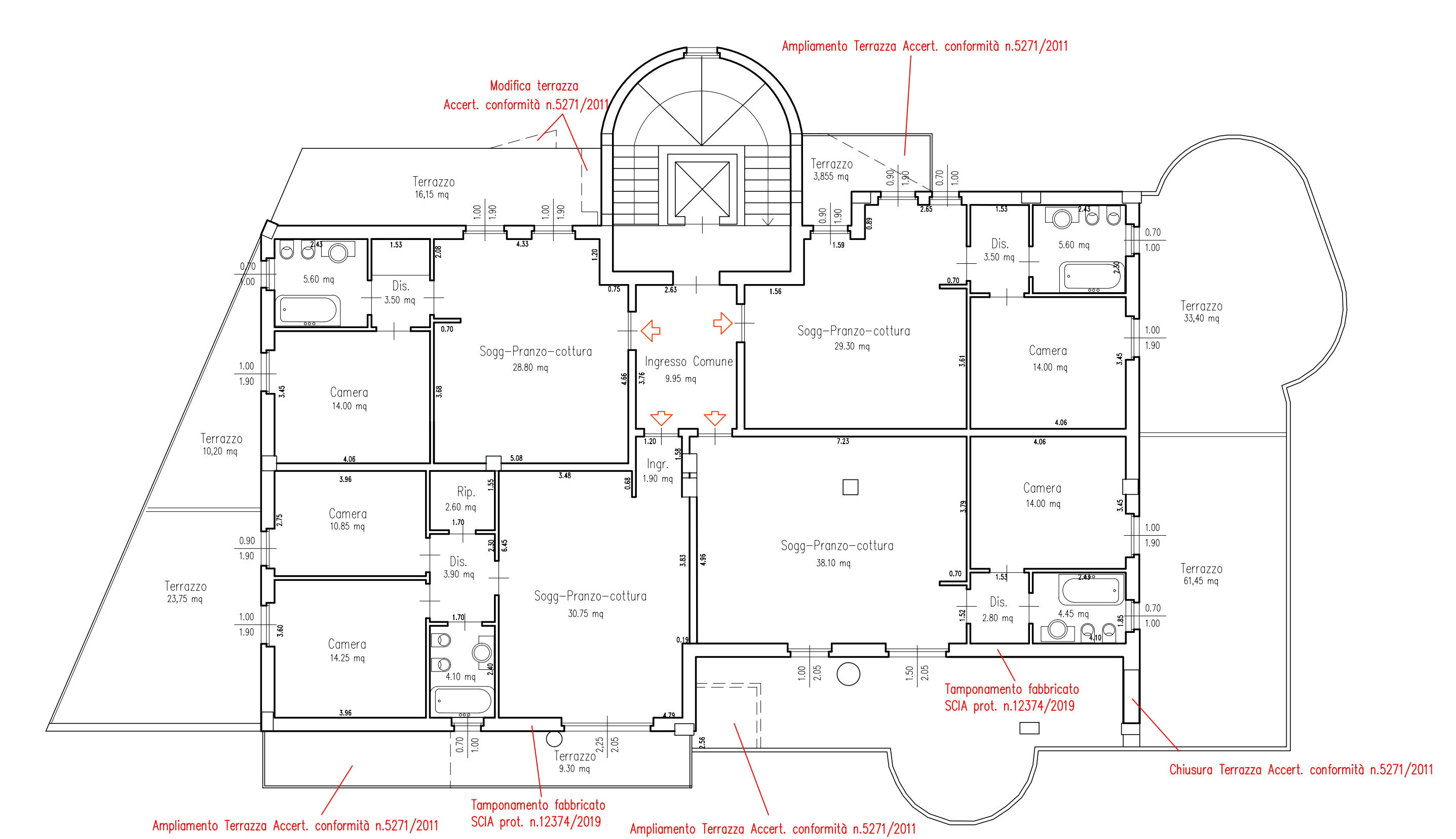

PIANTA PIANO SECONDO